

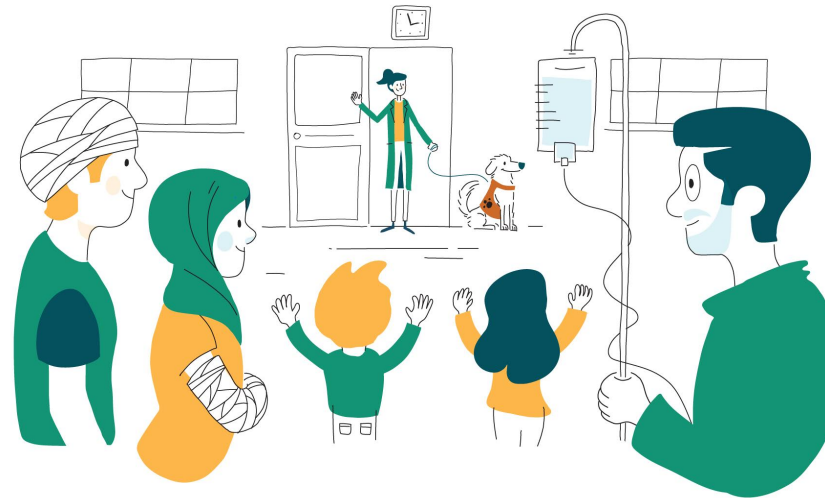

Zorgbeest stelt voor: **Een studiedag over dieren in de gezondheidszorg.**

Vrijdag 5 mei 2017



*Wat zijn Animal Assisted Interventions,
kortweg AAI, eigenlijk?*

*Hoe kunnen we het welzijn van alle
partijen bewaken?*

Hoe start je een AAI-programma op?

*Bij wie kan ik terecht met vragen?
Waar kan ik hulp vinden?*

Waar vind ik opleidingen?

ZorgBeest is een onderzoeksproject van Hogeschool Odisee waarin we op basis van wetenschappelijke informatie, advies van experts en ervaringen uit het werkveld, **praktische richtlijnen** formuleren als ondersteuning voor AAI-programma's in zorgomgevingen.

Dit onderzoek wordt gefinancierd via een PWO-beurs van de Vlaamse Overheid aan Hogeschool Odisee.

Contact: info@zorgbeest.be

Programma

8u30 Ontvangst

9u00 Welkom (dr. Adinda Sannen, etholoog)

9u15 **SESSIE 1: Wat is AAI?**

Welzijn van mens en dier: ethische beschouwingen. (dr. ir. Stef Aerts, bio-ingenieur, ethicus)

Inleiding tot Animal Assisted Interventions: het waarom en hoe. (prof. dr. Marie-José Enders-Slegers, psycholoog-antozoöloog)

10u45 Koffiepauze

11u15 **SESSIE 2: Wat doet AAI?**

Effect van Animal Assisted Interventions op de mens. (Tine Eyssen, psychotherapeut)

Effect van Animal Assisted Interventions op het dier. (Christine Halsberghe, dierenarts)

Demonstratie: hoe kan je een hond inzetten bij patiënten? (Joke Decru, dierengedragstherapeut & Eva Lambrecht, AAT-therapeut)

13u00 Lunch

14u00 **SESSIE 3: AAI hoe begin ik eraan?**

Speed dating: maak kennis met opleidingen en organisaties die AAI ondersteunen.

Case study: ervaringen met AAI in woonzorgcentrum Sint-Franciscustehuis te Brakel. (Helga De Pelsmaeker, kinesitherapeut)

Voorstelling van het ZorgBeest project en de website met praktische adviezen. (Aymeline de Cartier, kinderpsycholoog, etholoog)

15u50 Terugblik op de dag (dr. Hilde Vervaecke, etholoog)

16u00 Receptie

Locatie

Hogeschool Odisee, Campus Brussel

Warmoesberg 26, 1000 Brussel

<http://www.odisee.be/nl/campus-brussel>

5 min te voet van Station Brussel Centraal

Inschrijven

<http://www.zorgbeest.be/inschrijven> tot 25 april.

Deelname kost 50 euro, studenten en Odisee-personeel 20 euro.

Reknr: BE15 4354 1314 7130 met vermelding: ZorgBeest + uw naam

Prijs is inclusief broodjeslunch, koffiepauzes en receptie. Vanwege projectfinanciering door de Vlaamse Overheid kunnen we de kostprijs laag houden.

Onze sprekers

- Dr. ir. Stef Aerts is bio-ingenieur en ethicus. Hij is hoofd van de bacheloropleiding Agro- en Biotechnologie aan de hogeschool Odisee en doceert onder andere Ethiek en proefdierkunde. Als onderzoeker is hij gespecialiseerd in ethiek, dierenwelzijn en landbouw en hij is mede-auteur van boeken als *Know your food: Food ethics and Innovation* en *Dier en Welzijn*.
- Prof. dr. Marie-José Enders-Slegers is professor Antrozoölogie aan de Open Universiteit Heerlen. Haar onderzoek focust op de relatie tussen mens en dier. Daarnaast is zij ook president van de International Association of Human-Animal Interactions Organisations (IAHAIO) en mede-oprichter van het IVA Instituut voor Antrozoölogie in Nederland.
- Tine Eysen is psychotherapeut en oprichtster van TiLT. Deze vzw helpt mensen met specifieke problemen door het inzetten van therapiehonden of eigen honden van de cliënten. Daarnaast leidt ze ook therapiehonden of aaihonden op.
- Christine Halsberghe is dierenarts en gespecialiseerd in preventie en behandeling van gedragsproblemen bij kat en hond. Als docent binnen de postgraduatenvoetbal Toegepast Diergedrag en Companion Animal Behaviour and Welfare leidt ze dierengedragstherapeuten op. Zij is voorzitter van de Vlaamse Diergeneeskunde Werkgroep Ethologie (VDWE) en secretaris van de European Society of Veterinary Clinical Ethology.
- Joke Decru is oprichtster van FelCan en hoofd van Stadsbeest waarin haar expertise als dierengedragstherapeut projecten als AAIbeest ondersteund, een project waarbij een huisdier-eigenaar team wordt opgeleid voor assistentie in een verzorgingstehuis. Zij is samen met Eva Lambrecht bezielster en inhoudelijk coördinator van de nieuwe toegepaste opleiding rond honden in de therapieruimte (Odisee).
- Eva Lambrecht is psychotherapeut en dierengedragstherapeut. Zij combineert beide expertises in de behandeling van cliënten via Animal Assisted Therapy met honden. Zij richtte SIRIUS THERAPIE voor Mens en Dier VZW op en samen met Joke Decru is zij de drijvende kracht achter de opleiding rond honden in de therapieruimte. Zij is tevens gastdocent binnen de postgraduaatopleidingen Toegepast Diergedrag en Companion Animal Behaviour and Welfare.
- Helga De Pelsmaeker is coördinator van het paramedisch team van het WZC Sint-Franciscustehuis in Brakel. Zij startte samen met haar team 15 jaar geleden met de uitbouw van een dierenbeleid. Daarnaast is ze ook werkzaam als praktijkassistent geriatrische revalidatie aan de UGent, vakgroep Revalidatiewetenschappen en kinesitherapie.
- Dr. Hilde Vervaecke is naast biologisch antropoloog ook bioloog gespecialiseerd in ethologie. Zij is coördinator van de onderzoeksgroep SALTO binnen Agro- en Biotechnologie (Odisee) en initiatiefneemster van verscheidene projecten rond dierenwelzijn, waaronder ZorgBeest. Als docent wordt haar expertise ingezet in zowel Agro- en Biotechnologie als binnen postgraduatenvoetbal Toegepast diergedrag. Daarnaast zetelt ze in de Vlaamse Raad voor Dierenwelzijn en de Dierentuinencommissie.
- Aymeline de Cartier is kinderpsycholoog en etholoog. Door het combineren van beide vakgebieden heeft zij een brede ervaring met Animal Assisted Therapy met zowel honden als paarden. Zij is dan ook een sleutelfiguur binnen het ZorgBeest project.
- Dr. Adinda Sannen is bioloog gespecialiseerd in ethologie. Zij is projectleider van ZorgBeest en docent/onderzoeker binnen Agro- en Biotechnologie (Odisee). Daarnaast coördineert ze het postgraduaat Toegepast Diergedrag.